

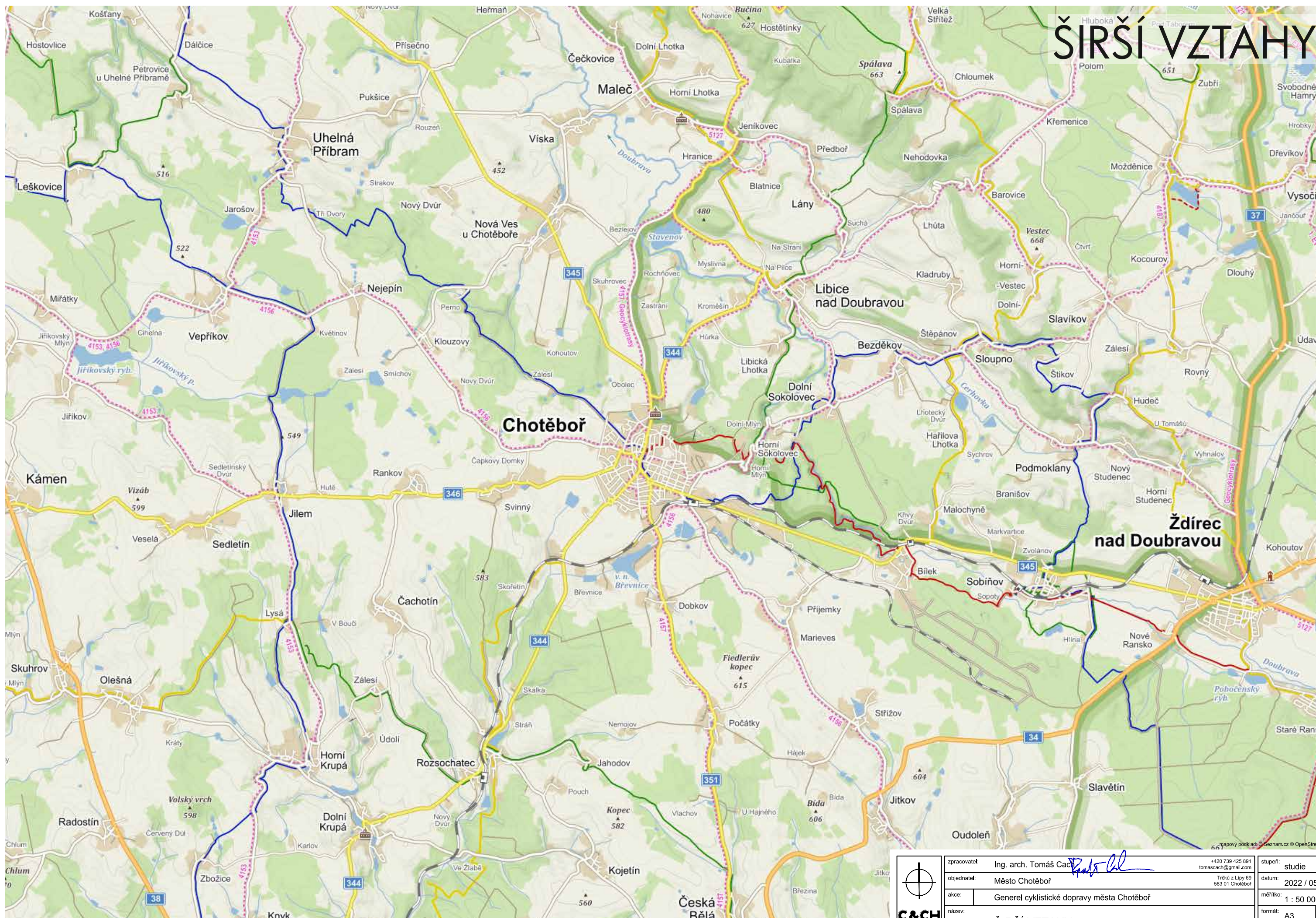

ŠIRŠÍ VZTAHY



	zpracovatel: Ing. arch. Tomáš Čadec 			+420 739 425 891 tomascach@gmail.com		stupeň: studie	
	objednatel: Město Chotěboř			Tržkú z Lipy 69 583 01 Chotěboř		datum: 2022 / 05	
	akce:	Generel cyklistické dopravy města Chotěboř				měřítko: 1 : 50 000	
	název: ŠIRŠÍ VZTAHY			formát: A3		páří: A.01	

GEOMORFOLOGIE TERÉNU

VRSTEVNICE

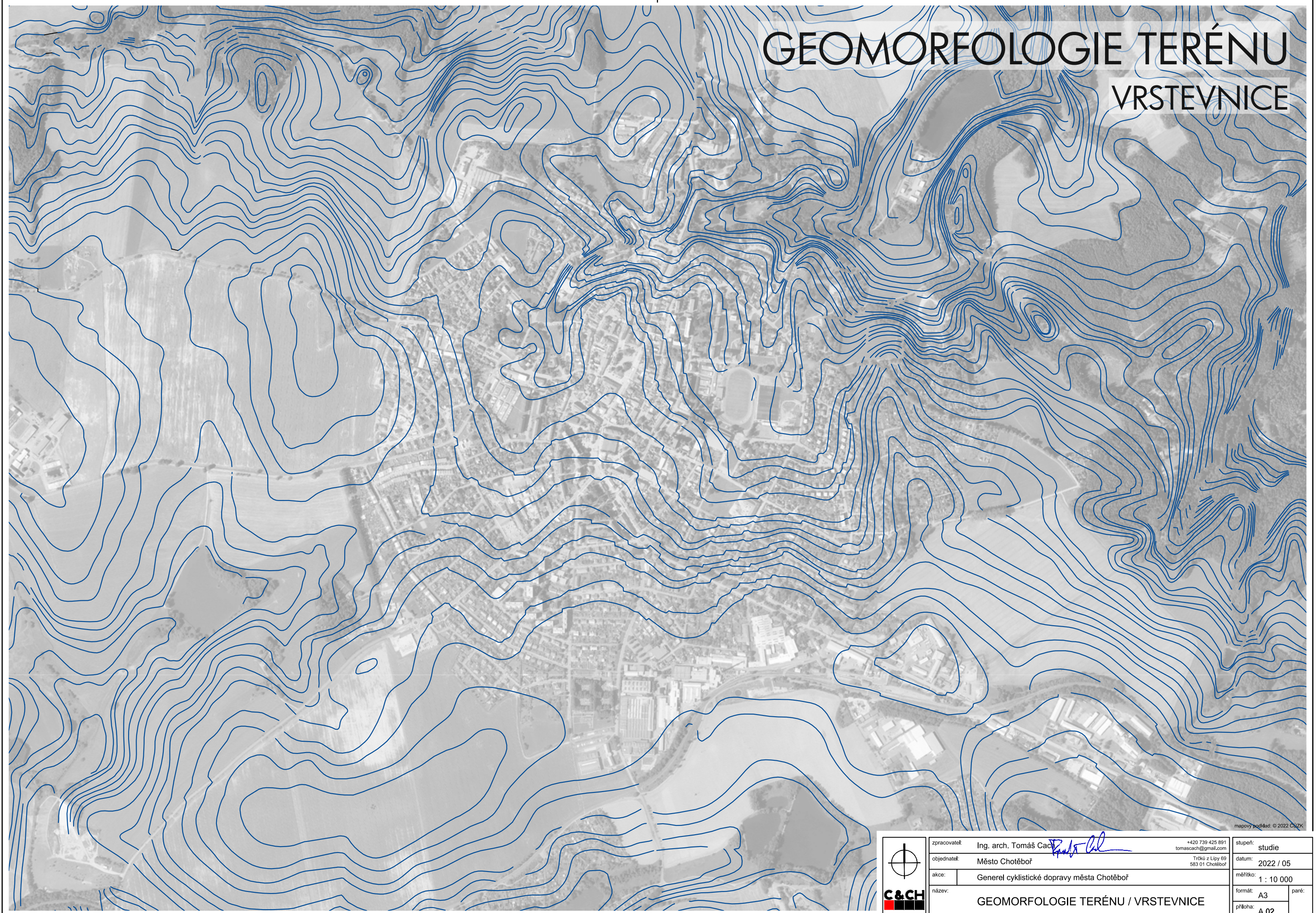

mapový podklad: © 2022 ČÚZK



zpracovatel:		Ing. arch. Tomáš Čadil 	+420 739 425 891 tomaschach@gmail.com	stupeň:	studie		
objednatel:		Město Chotěboř	Tržkú z Lipy 69 583 01 Chotěboř	datum:	2022 / 05		
akce:	Generel cyklistické dopravy města Chotěboř					měřítko:	1 : 10 000
název: GEOMORFOLOGIE TERÉNU / VRSTEVNICE				formát:	A3	paré:	
				příloha:	A.02		

BARIÉRY

LEGENDA		BARIÉRY
	místo překonání bariéry – vyhovující	
	místo překonání bariéry – nevyhovující	
	bariérové propojení (frekventovaná silnice)	
	bariéry liniové umělé (železnice, pás parcel)	
	bariéra plošná umělá (nepřekonatelná)	
	bariéry přírodní – vodoteč (vodní plocha)	
	bariéry terénní (výrazné převýšení)	



zpracovatel:	Ing. arch. Tomáš Čadec 	+420 739 425 891 tomascach@gmail.com	stupeň:	studie	
objednatel:	Město Chotěboř	Trčků z Líp 69 583 01 Chotěboř	datum:	2022 / 03	
akce:	Generel cyklistické dopravy města Chotěboř				
název:	VÝKRES BARIÉR				
			měřítko:	1 : 10 000	
			formát:	A3	paré:
			příloha:	A 03	

PROBLÉMOVÝ VÝKRES

(POZITIVNÍ A NEGATIVNÍ HODNOTY)

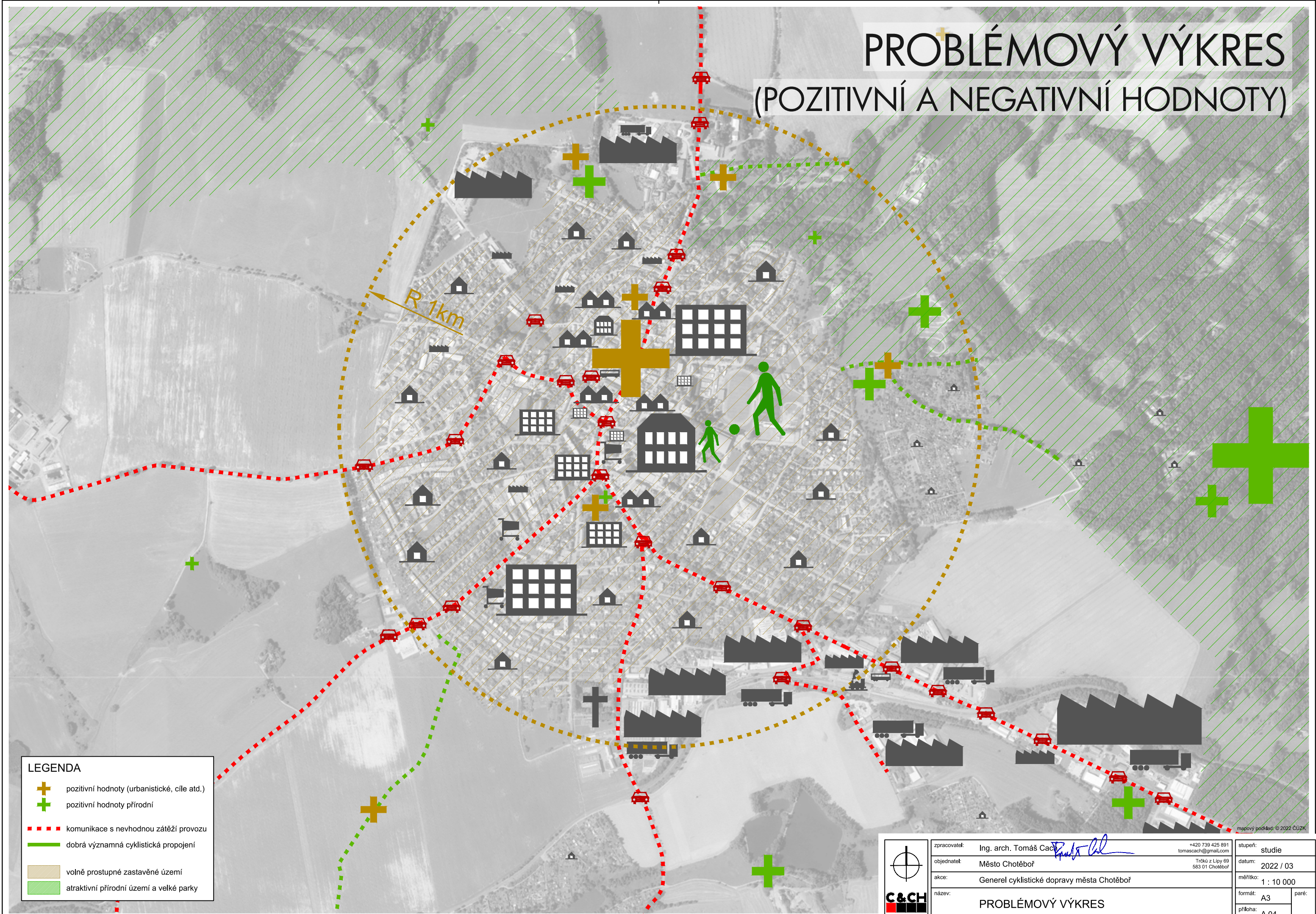

LEGENDA

- pozitivní hodnoty (urbanistické, cíle atd.)
- pozitivní hodnoty přírodní
- komunikace s nevhodnou zátěží provozu
- dobrá významná cyklistická propojení
- volně přístupné zastavěné území
- atraktivní přírodní území a velké parky

	zpracovatel:	Ing. arch. Tomáš Čadec	+420 739 425 891 tomascach@gmail.com	stupeň: studie	
	objednatel:	Město Chotěboř	Trčků z Lipy 69 583 01 Chotěboř	datum: 2022 / 03	
	akce:	Generel cyklistické dopravy města Chotěboř			měřítko: 1 : 10 000
	název: PROBLÉMOVÝ VÝKRES			formát: A3	paré:
				příloha: A 04	

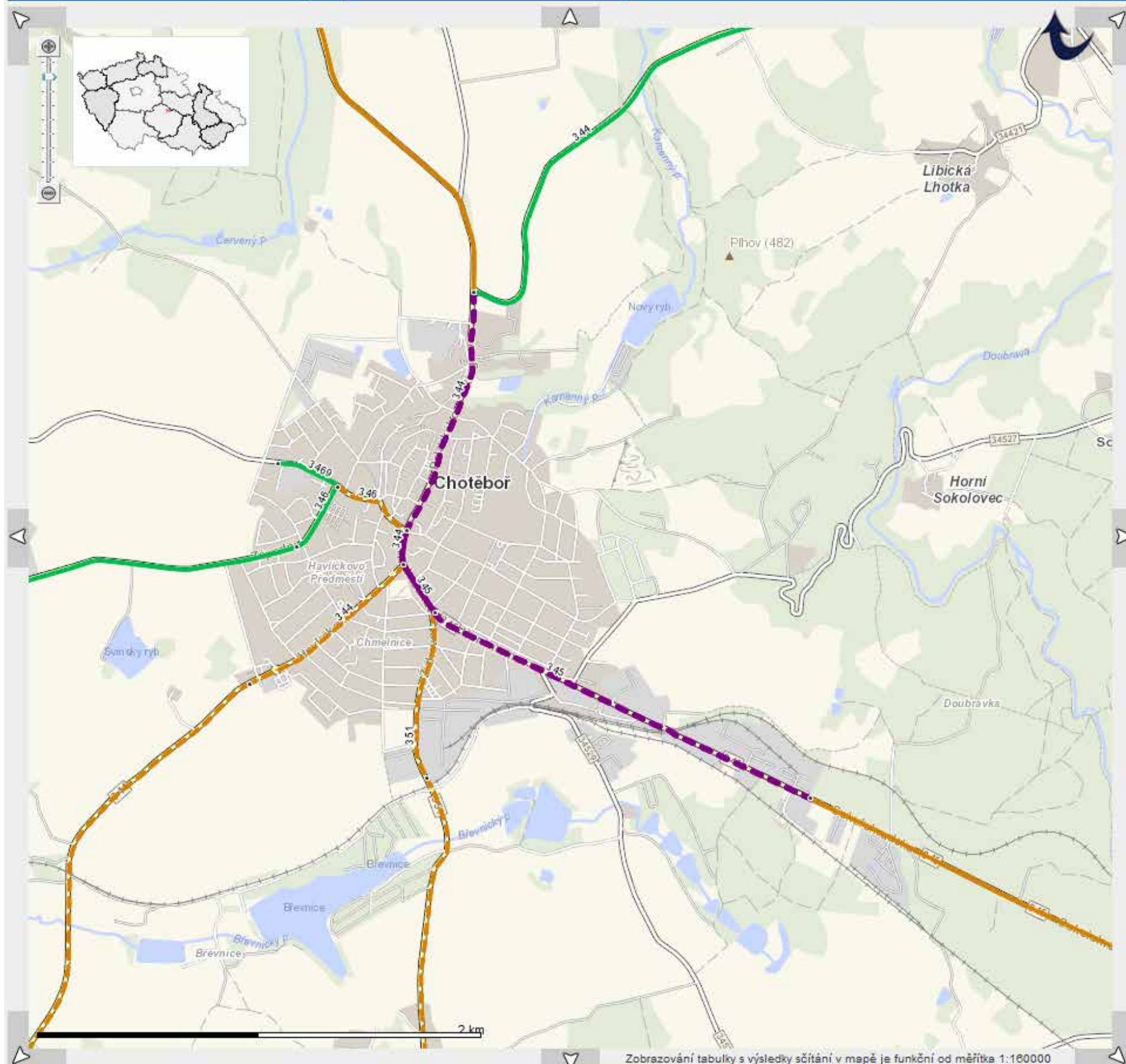

Zobrazování tabulky s výsledky sčítání v mapě je funkční od měřítka 1:180000

INTENZITA PROVOZU

(celostátní sčítání dopravy 2010)

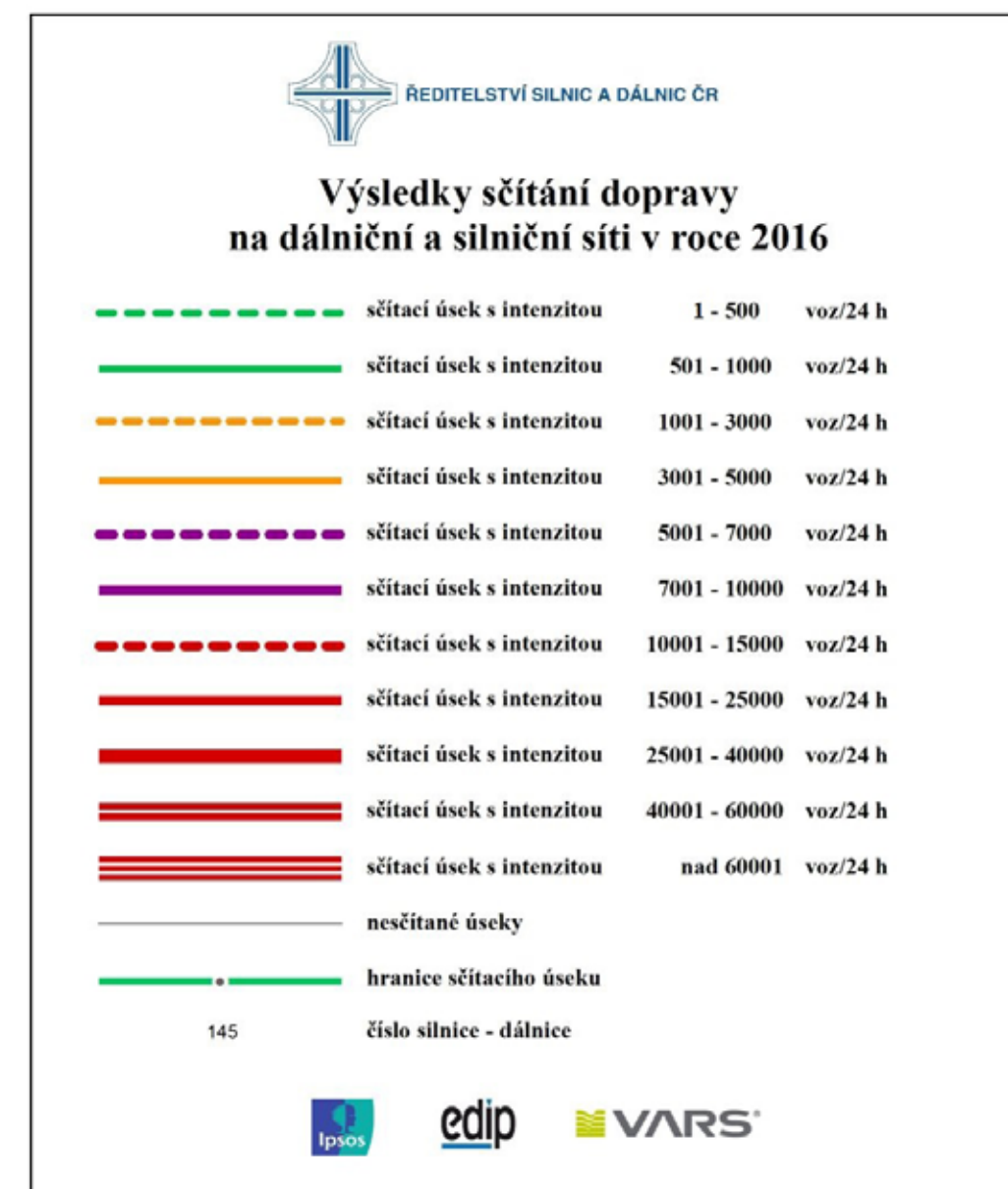

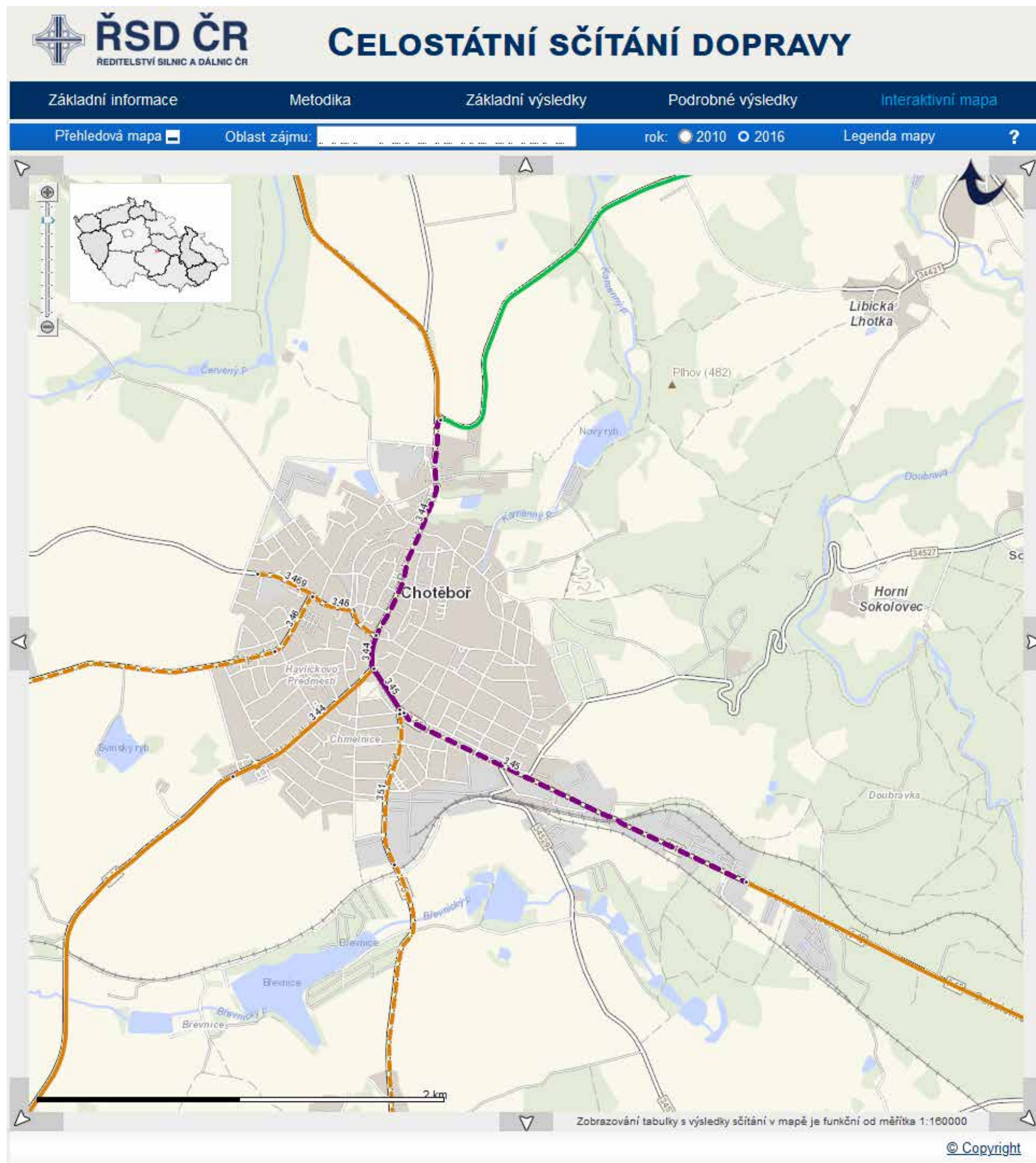

INTENZITA PROVOZU (celostátní sčítání dopravy 2016)

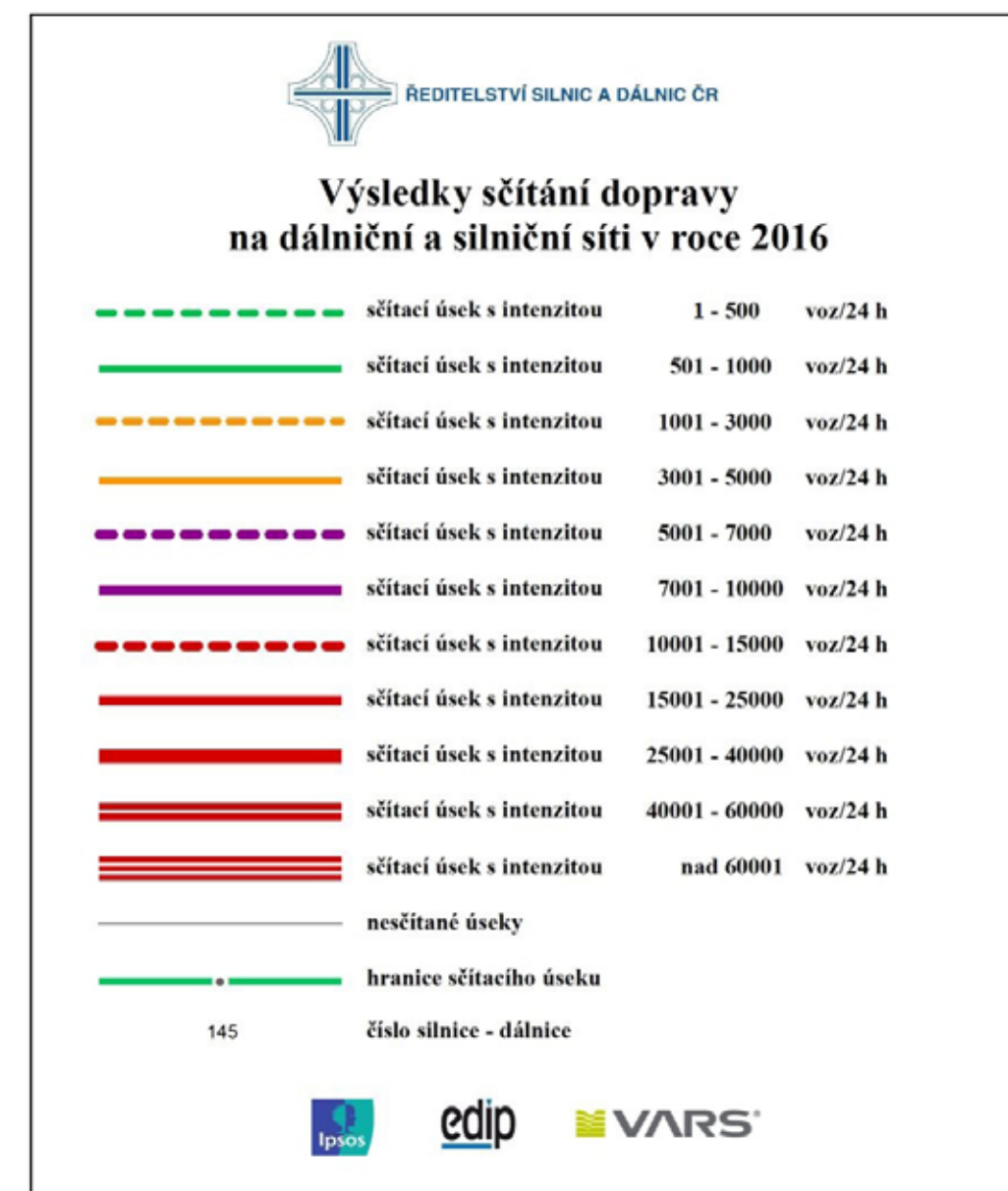

INTENZITA PROVOZU

(celostátní sčítání dopravy)

29 / 62 / 57
3087 / 3069 / 3943
527 / 630 / 682

91 / 96 / 143
2139 / 2384 / 2303
301 / 359 / 355

94 / 16 / 173
938 / 1086 / 1215
120 / 142 / 176

176 / 126 / 108
828 / 1040 / 1167
106 / 233 / 149

134 / 94 / 37
776 / 737 / 840
83 / 93 / 84

141 / 84 / 102
5246 / 6240 / 7126
930 / 852 / 1036

182 / 243 / 285
7063 / 8884 / 9428
948 / 1290 / 1486

198 / 150 / 189
7398 / 7585 / 8175
1295 / 1202 / 1358

32 / 17 / 31
2645 / 3256 / 2944
365 / 329 / 449

215 / 107 / 119
5213 / 5993 / 5471
974 / 1218 / 954

89 / 14 / 55
3242 / 4255 / 4215
605 / 758 / 860

77 / 18 / 50
1138 / 1346 / 949
276 / 227 / 140

2010 / 2016 / 2020
C: jízdních kol / den

SV: součet všech vozidel (vč. cyklo) / den

TV: těžká motorová vozidla celkem / den



zdroj: ŘSD ČR, Celostátní sčítání dopravy na dálniční a silniční síti ČR

	zpracovatel: Ing. arch. Tomáš Čadec		+420 739 425 891 tomaschach@gmail.com		stupeň: studie	
	objednatel: Město Chotěboř		Trčků z Lipy 69 583 01 Chotěboř		datum: 2022 / 03	
	akce: Generel cyklistické dopravy města Chotěboř				měřítko: 1 : 10 000	
	název: INTENZITY PROVOZU (cyklo a motorová vozidla)				formát: A3	paré:
					příloha: A 05.a	

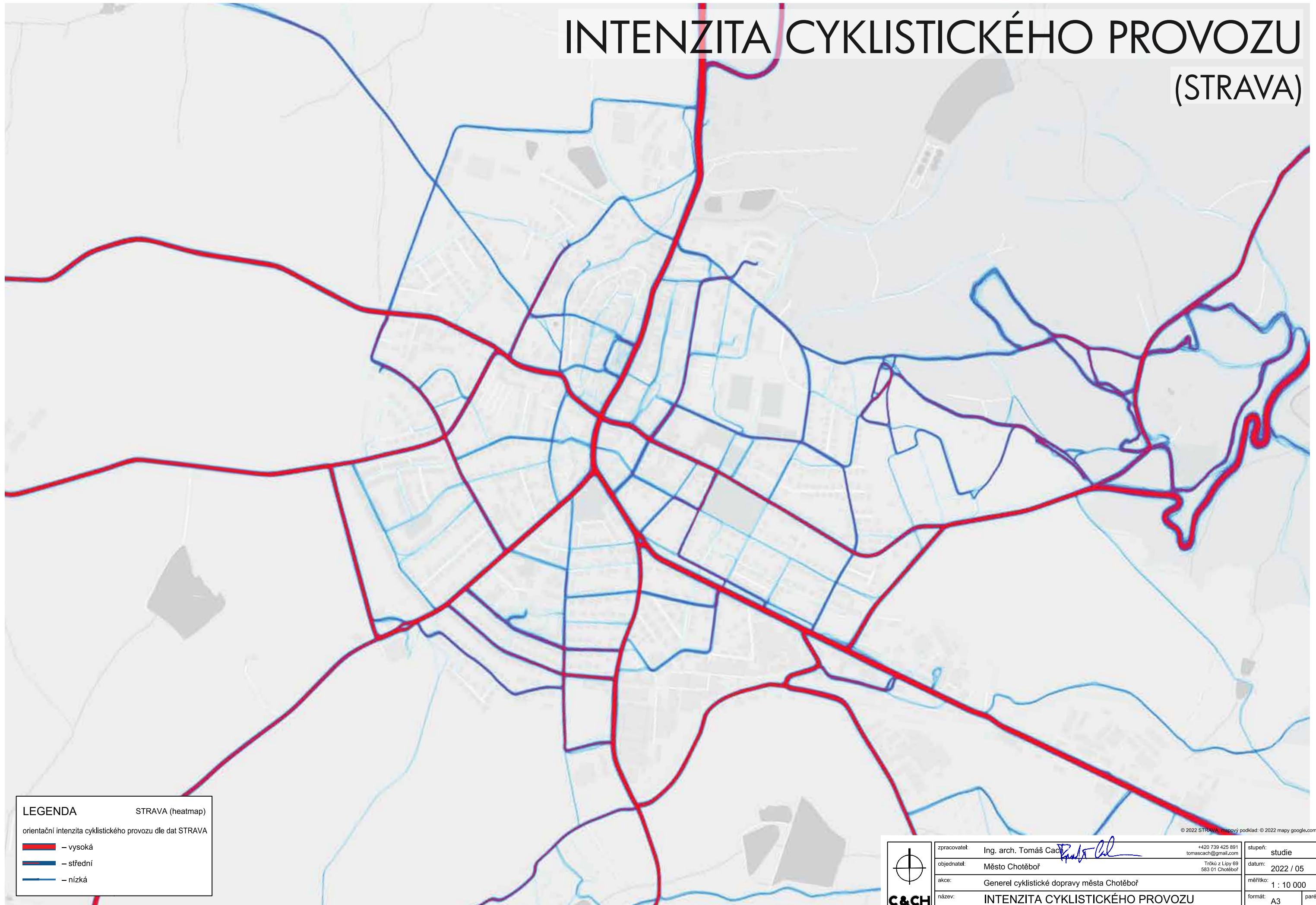
INTENZITA CYKLISTICKÉHO PROVOZU (STRAVA)



LEGENDA	STRAVA (heatmap)
orientační intenzita cyklistického provozu dle dat STRAVA	
—	– vysoká
—	– střední
—	– nízká

	zpracovatel:	Ing. arch. Tomáš Čadec 	+420 739 425 891 tomaschach@gmail.com	stupeň:	studie	
	objednatel:	Město Chotěboř	Tržkú z Lipy 69 583 01 Chotěboř	datum:	2022 / 05	
	akce:	Generel cyklistické dopravy města Chotěboř				měřítko: 1 : 10 000
	název:	INTENZITA CYKLISTICKÉHO PROVOZU STRAVA.COM / HEATMAPA				formát: A3
						paré: A.05.b

INTENZITA CYKLISTICKÉHO PROVOZU (STRAVA)

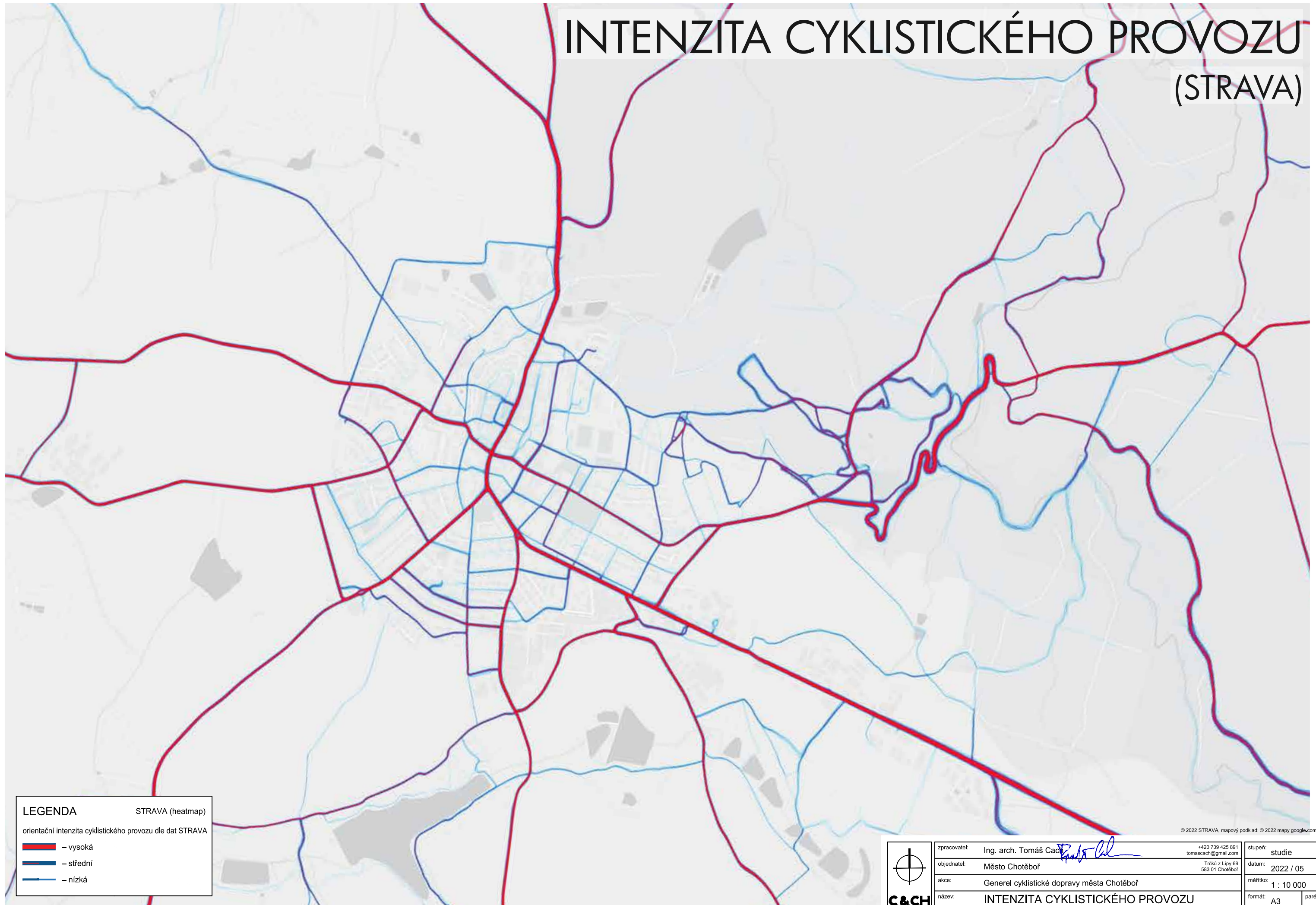

LEGENDA STRAVA (heatmap)

orientační intenzita cyklistického provozu dle dat STRAVA

- vysoká
- střední
- nízká



zpracovatel:	Ing. arch. Tomáš Čadec	+420 739 425 891 tomaschach@gmail.com	stupeň:	studie	
objednatel:	Město Chotěboř	Tržkú z Lipy 69 583 01 Chotěboř	datum:	2022 / 05	
akce:	Generel cyklistické dopravy města Chotěboř				
název:	INTENZITA CYKLISTICKÉHO PROVOZU STRAVA.COM / HEATMAPA				
			měřítko:	1 : 10 000	
			formát:	A3	paré:
			příloha:	A.05.b	

NEHODOVOST 2006-01 – 2022-02

/ VŠECHNY EVIDOVANÉ NEHODY

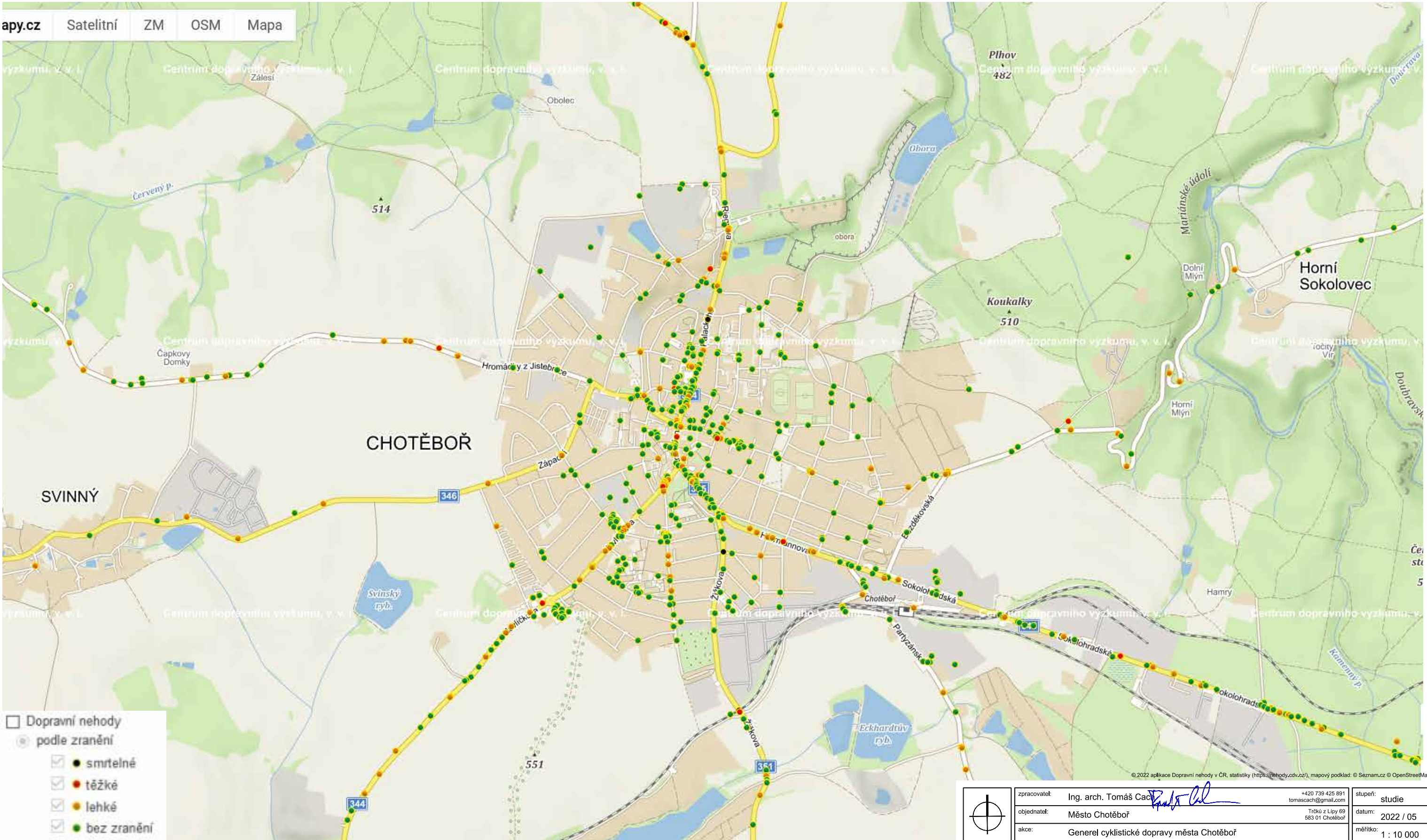

	zpracovatel: Ing. arch. Tomáš Čadec		stupeň: studie	
	objednatel: Město Chotěboř		datum: 2022 / 05	
	akce: Generel cyklistické dopravy města Chotěboř		měřítko: 1 : 10 000	
	název: NEHODOVOST / VŠECHNY EVIDOVANÉ NEHODY		formát: A3	paré:
			příloha: A.06.a	

NEHODOVOST 2006-01 – 2022-02 / VŠECHNY EVIDOVANÉ NEHODY CYKLISTŮ

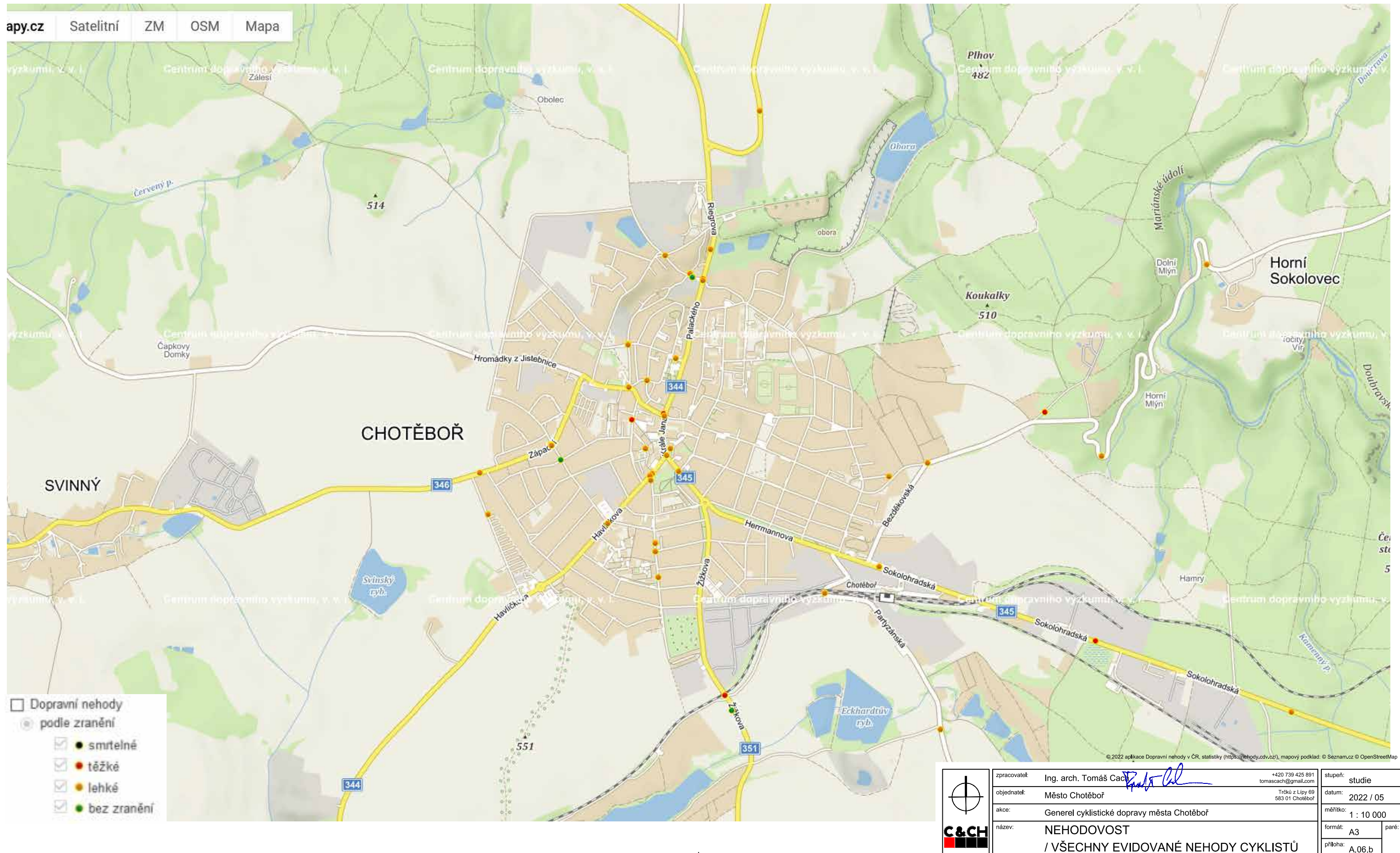

ZÁMĚRY PROJEKTY

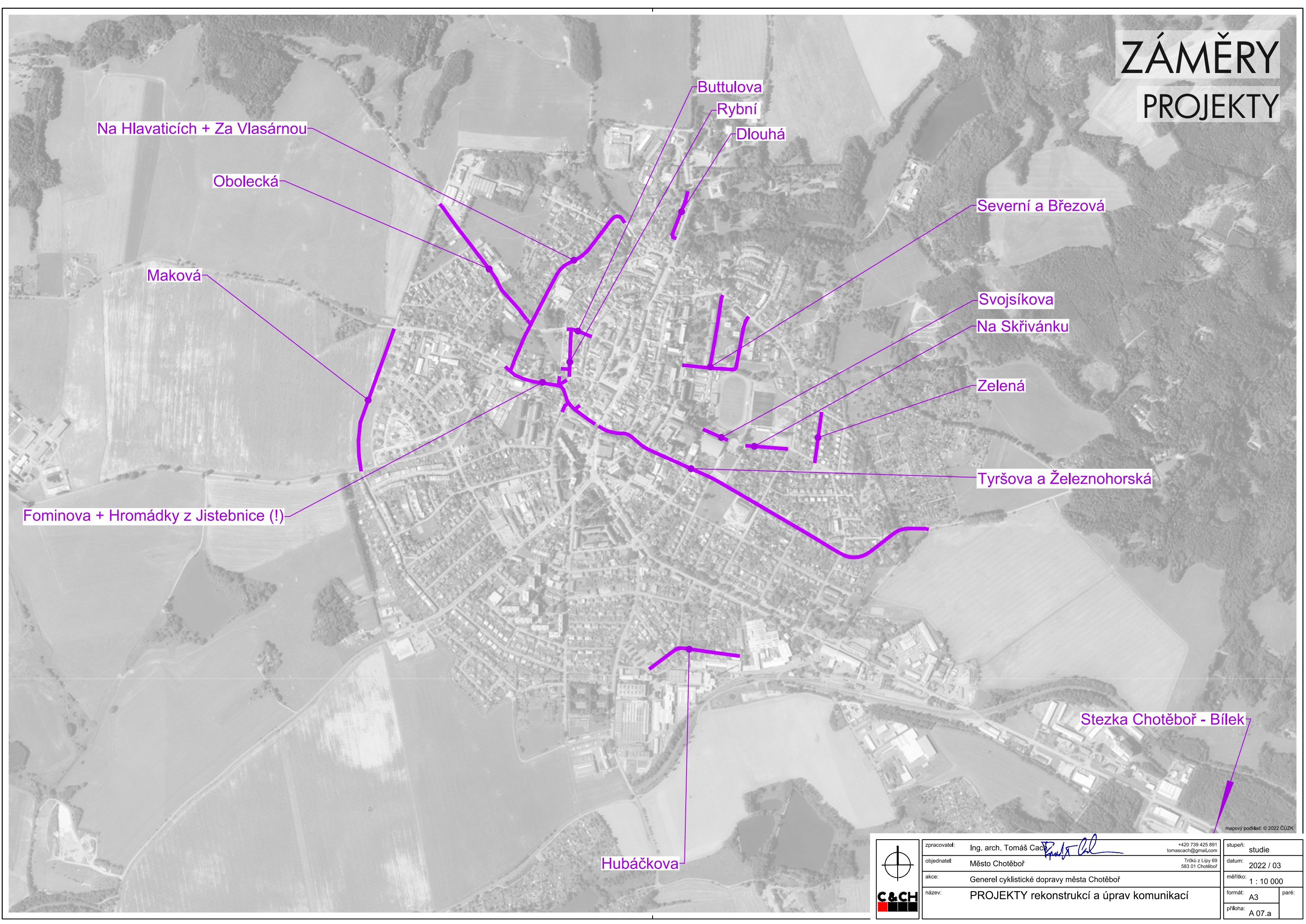

mapový podklad: © 2022 ČÚZK

	zpracovatel: Ing. arch. Tomáš Čadec		stupeň: studie	
	objednatel: Město Chotěboř		datum: 2022 / 03	
	akce: Generel cyklistické dopravy města Chotěboř		měřítko: 1 : 10 000	
	název: PROJEKTY rekonstrukcí a úprav komunikací		formát: A3	paré:
			příloha: A 07.a	

ZÁMĚRY ÚZEMNÍ STUDIE

Obecní rybník a lokalita „Z8“

náměstí T. G. Masaryka

sídliště v ul. Smetanova a Na Valech

sídliště v ul. Severní a Březová

část veřejného prostranství v ul. Na Valech

plocha za sídlištěm „Drážky“, návaznost řadových garáží

vnitroblok sídliště Drážky (+ dostavba Havlíčkova)

parčík s lípou v návaznosti na park V. Fialy

prostranství v okolí OD Doubravka

Lokalita pro bydlení Z10 dle ÚP Chotěboř

Lokalita ke hřbitovu a prostor před hřbitovem (Park Jiřího z Poděbrad)

lokalita Stromovka

mapový podklad: © 2022 ČÚZK

	zpracovatel:	Ing. arch. Tomáš Čadec	+420 739 425 891 tomascach@gmail.com	stupeň:	studie	
	objednatel:	Město Chotěboř	Trčků z Lipy 69 583 01 Chotěboř	datum:	2022 / 03	
	akce:	Generel cyklistické dopravy města Chotěboř			měřítko:	1 : 10 000
	název:	ÚZEMNÍ STUDIE vybraných lokalit			formát:	A3
					příloha:	A 07.b

ZÁMĚRY

PROJEKTY A ÚZEMNÍ STUDIE

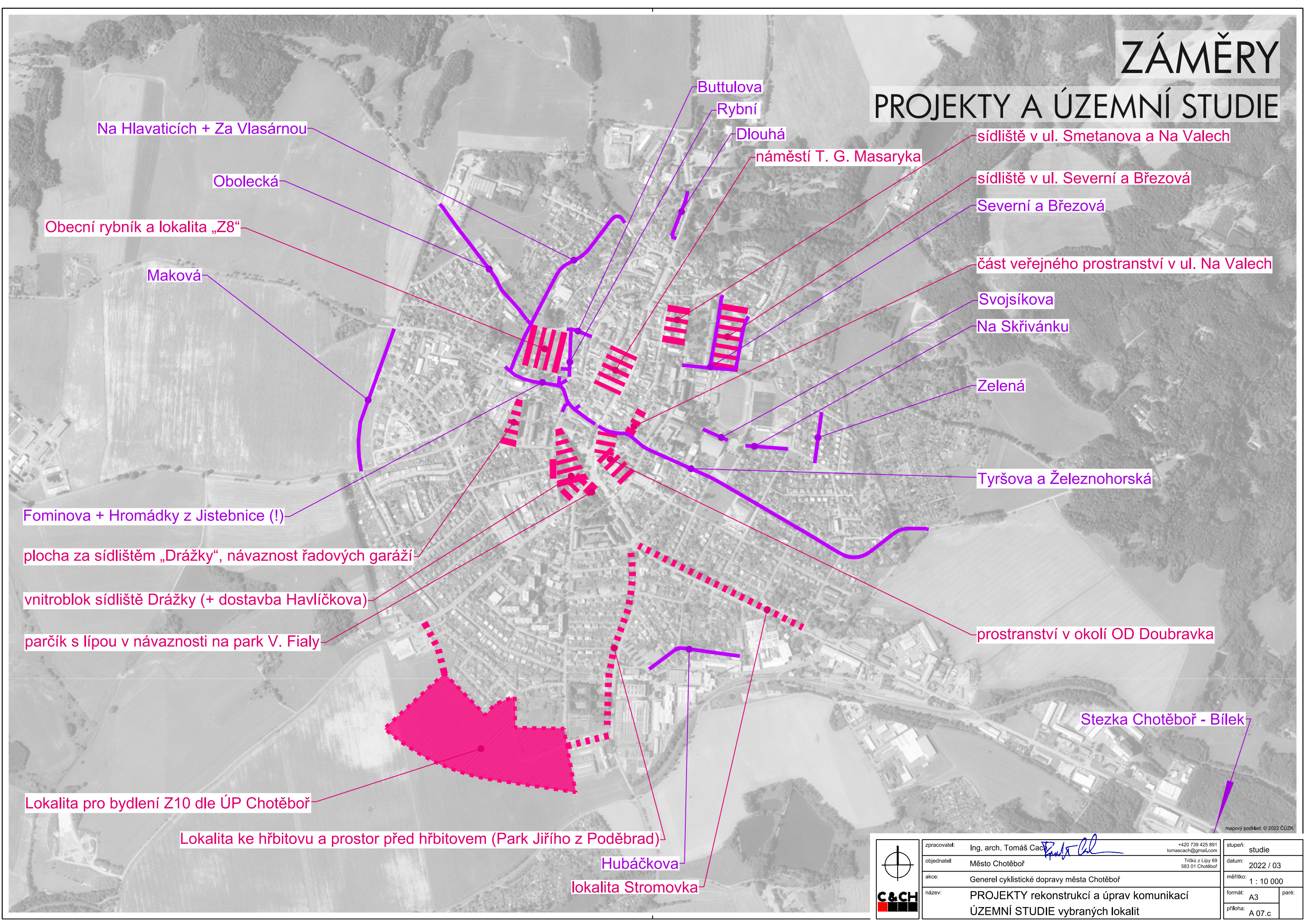

Na Hlavaticích + Za Vlasárnou

Obolecká

Obecní rybník a lokalita „Z8“

Maková

Fominova + Hromádky z Jistebnice (!)

plocha za sídlištěm „Drážky“, návaznost řadových garáží

vnitroblok sídliště Drážky (+ dostavba Havlíčkova)

parčík s lípou v návaznosti na park V. Fialy

Lokalita pro bydlení Z10 dle ÚP Chotěboř

Lokalita ke hřbitovu a prostor před hřbitovem (Park Jiřího z Poděbrad)

Hubáčkova

lokalita Stromovka

Buttulova

Rybní

Dlouhá

náměstí T. G. Masaryka

sídliště v ul. Smetanova a Na Valech

sídliště v ul. Severní a Březová

Severní a Březová

část veřejného prostranství v ul. Na Valech

Svojsíkova

Na Skřivánku

Zelená

Tyršova a Železnohorská

prostranství v okolí OD Doubravka

Stezka Chotěboř - Bílek



	zpracovatel: Ing. arch. Tomáš Čadec		stupeň: studie	
	objednatel: Město Chotěboř		datum: 2022 / 03	
	akce: Generel cyklistické dopravy města Chotěboř		měřítko: 1 : 10 000	
	název: PROJEKTY rekonstrukcí a úprav komunikací		formát: A3	paré:
	ÚZEMNÍ STUDIE vybraných lokalit		příloha: A 07.c	

HLAVNÍ VÝKRES – KOMUNIKAČNÍ A CESTNÍ SÍŤ

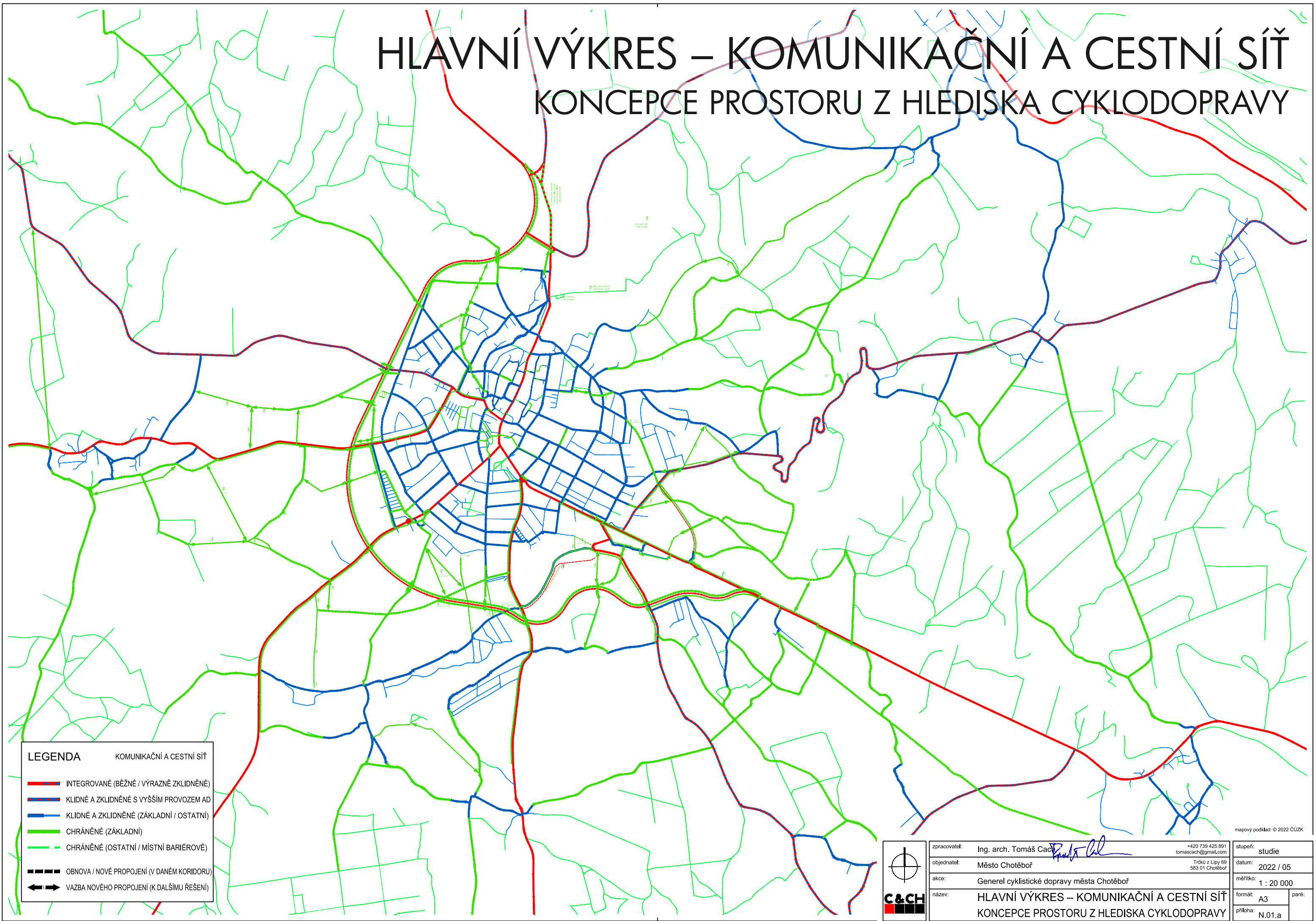
KONCEPCE PROSTORU Z HLEDISKA CYKLODOPRAVY



LEGENDA		KOMUNIKAČNÍ A CESTNÍ SÍŤ
	INTEGROVANÉ (BĚŽNÉ / VÝRAZNĚ ZKLIDNĚNÉ)	
	KLIDNÉ A ZKLIDNĚNÉ S VYŠŠÍM PROVOZEM AD	
	KLIDNÉ A ZKLIDNĚNÉ (ZÁKLADNÍ / OSTATNÍ)	
	CHRÁNĚNÉ (ZÁKLADNÍ)	
	CHRÁNĚNÉ (OSTATNÍ / MÍSTNÍ BARIÉROVÉ)	
	OBNOVA / NOVÉ PROPOJENÍ (V DANÉM KORIDORU)	
	VAZBA NOVÉHO PROPOJENÍ (K DALŠÍMU ŘEŠENÍ)	

	zpracovatel: Ing. arch. Tomáš Čadec 		+420 739 425 891 tomaschadec@gmail.com		stupeň: studie	
	objednatel: Město Chotěboř		Trčků z Lipy 69 583 01 Chotěboř		datum: 2022 / 05	
	akce: Generel cyklistické dopravy města Chotěboř		měřítko: 1 : 20 000			
	název: HLAVNÍ VÝKRES – KOMUNIKAČNÍ A CESTNÍ SÍŤ KONCEPCE PROSTORU Z HLEDISKA CYKLODOPRAVY		formát: A3		paré:	
					příloha: N.01.a	

HLAVNÍ VÝKRES – KOMUNIKAČNÍ A CESTNÍ SÍŤ

KONCEPCE PROSTORU Z HLEDISKA CYKLODOPRAVY

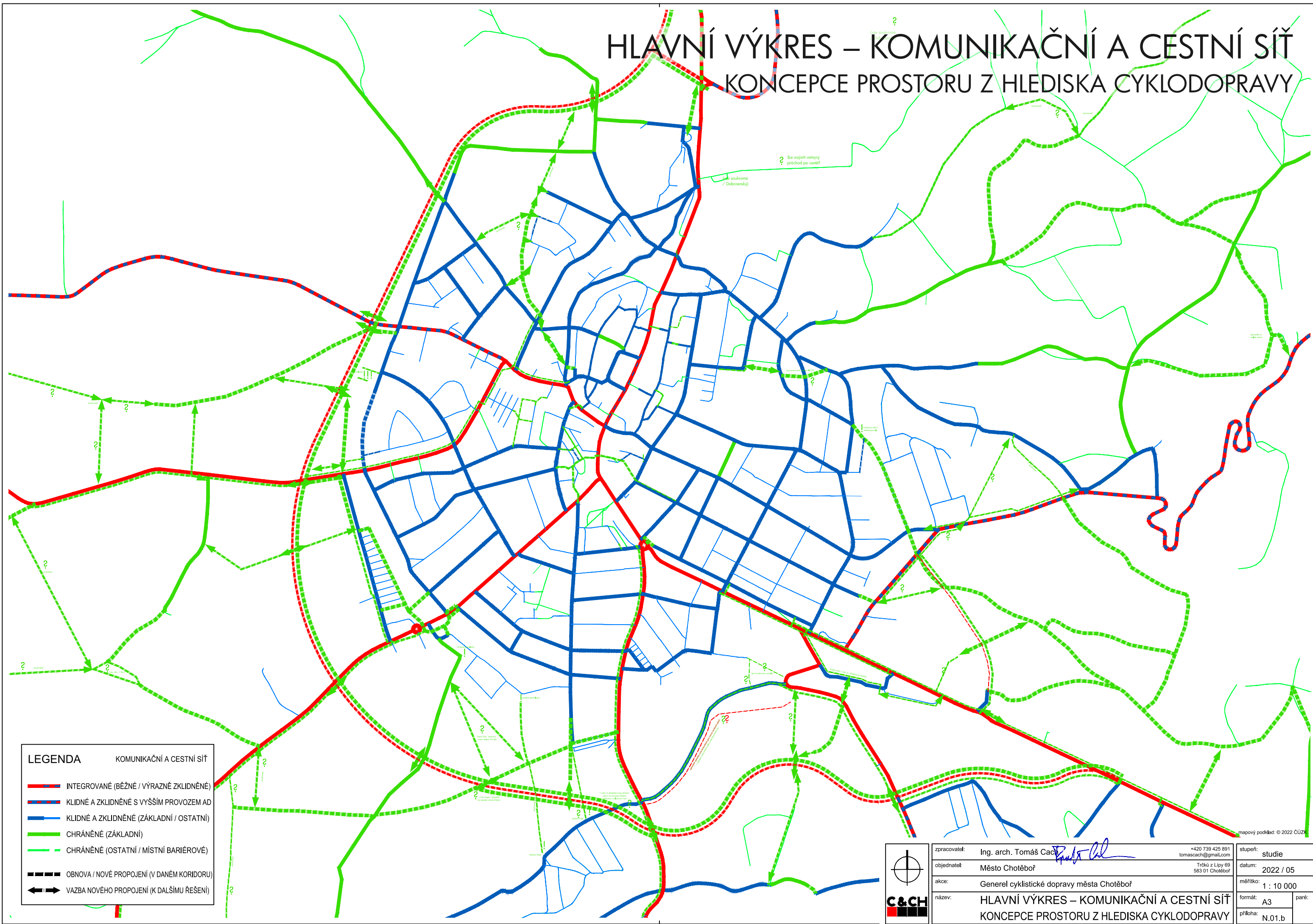

LEGENDA

KOMUNIKAČNÍ A CESTNÍ SÍŤ

INTEGROVANÉ (BĚŽNÉ / VÝRAZNĚ ZKLIDNĚNÉ)

KLIDNÉ A ZKLIDNĚNÉ S VYŠŠÍM PROVOZEM AD

KLIDNÉ A ZKLIDNĚNÉ (ZÁKLADNÍ / OSTATNÍ)

CHRÁNĚNÉ (ZÁKLADNÍ)

CHRÁNĚNÉ (OSTATNÍ / MÍSTNÍ BARIÉROVÉ)

OBNOVA / NOVÉ PROPOJENÍ (V DANÉM KORIDORU)

VAZBA NOVÉHO PROPOJENÍ (K DALŠÍMU ŘEŠENÍ)

C&CH

zpracovatel:

Ing. arch. Tomáš Čadec

objednatel:

Město Chotěboř

akce:

Generel cyklistické dopravy města Chotěboř

název:

HLAVNÍ VÝKRES – KOMUNIKAČNÍ A CESTNÍ SÍŤ
KONCEPCE PROSTORU Z HLEDISKA CYKLODOPRAVY

+420 739 425 891

tomascach@gmail.com

Trčků z Lipy 69

583 01 Chotěboř

stupeň:

studie

datum:

2022 / 05

měřítko:

1 : 10 000

formát:

A3

paré:

N.01.b

HLAVNÍ VÝKRES – KOMUNIKAČNÍ A CESTNÍ SÍŤ

KONCEPCE PROSTORU Z HLEDISKA CYKLODOPRAVY

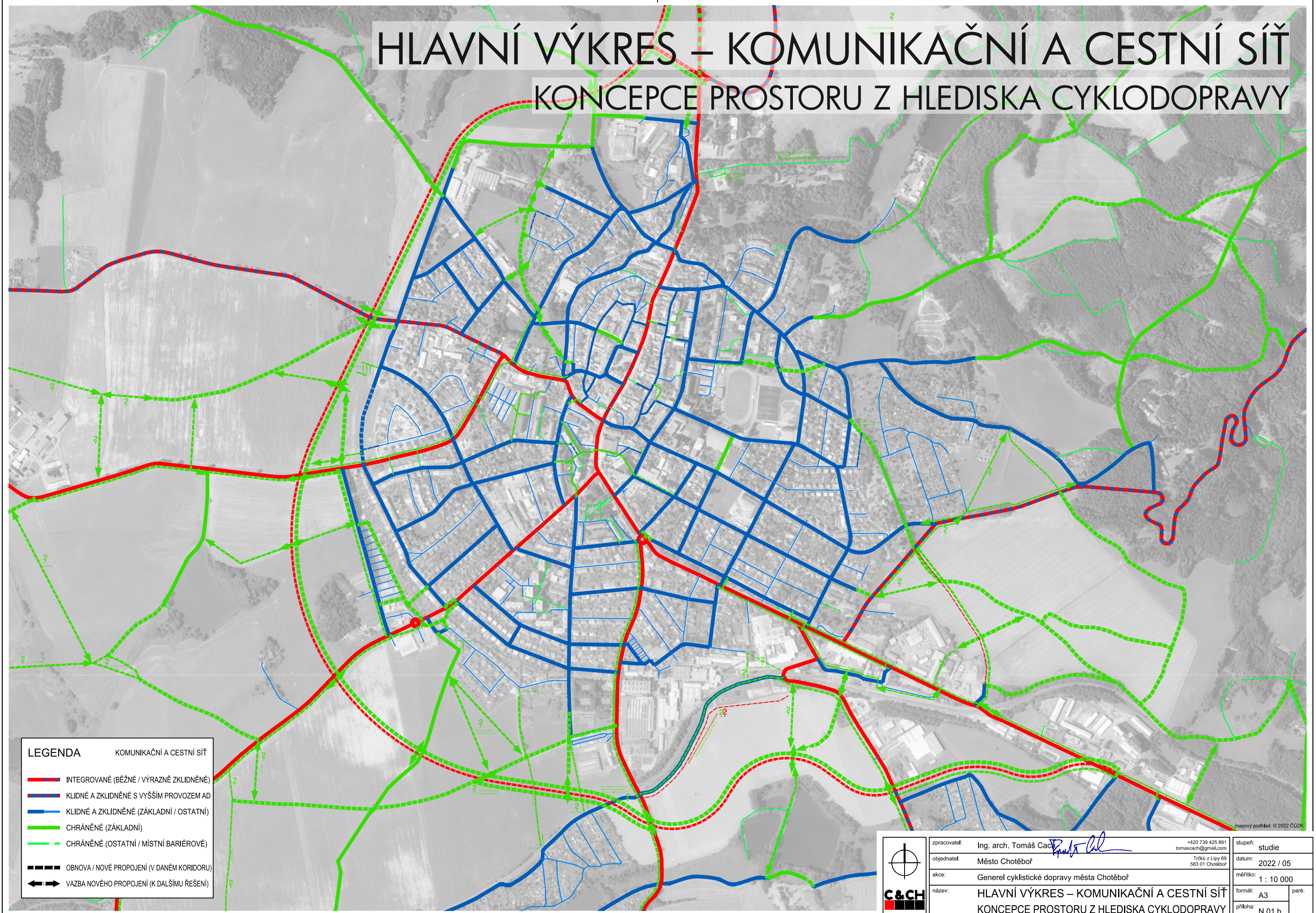

LEGENDA

KOMUNIKAČNÍ A CESTNÍ SÍŤ

INTEGROVANÉ (BĚŽNÉ / VÝRAZNĚ ZKLIDNĚNÉ)

KLIDNÉ A ZKLIDNĚNÉ S VYŠŠÍM PROVOZEM AD

C&CH

zpracovatel:

Ing. arch. Tomáš Čadec

objednatel:

Město Chotěboř

akce:

Generel cyklistické dopravy města Chotěboř

název:

HLAVNÍ VÝKRES – KOMUNIKAČNÍ A CESTNÍ SÍŤ
KONCEPCE PROSTORU Z HLEDISKA CYKLODOPRAVY

+420 739 425 891

tomascach@gmail.com

Trčků z Lipy 69

583 01 Chotěboř

stupeň:

studie

datum:

2022 / 05

měřítko:

1 : 10 000

formát:

A3

paré:

N.01.b

mapový podklad: © 2022 ČÚZK

RYCHLÉ ÚPRAVY DZ ZLEPŠUJÍCÍ PROSTUPNOST (CYKLOOBOUSMĚRKY, POVOLENÉ PRŮJEZDY CYKLO)

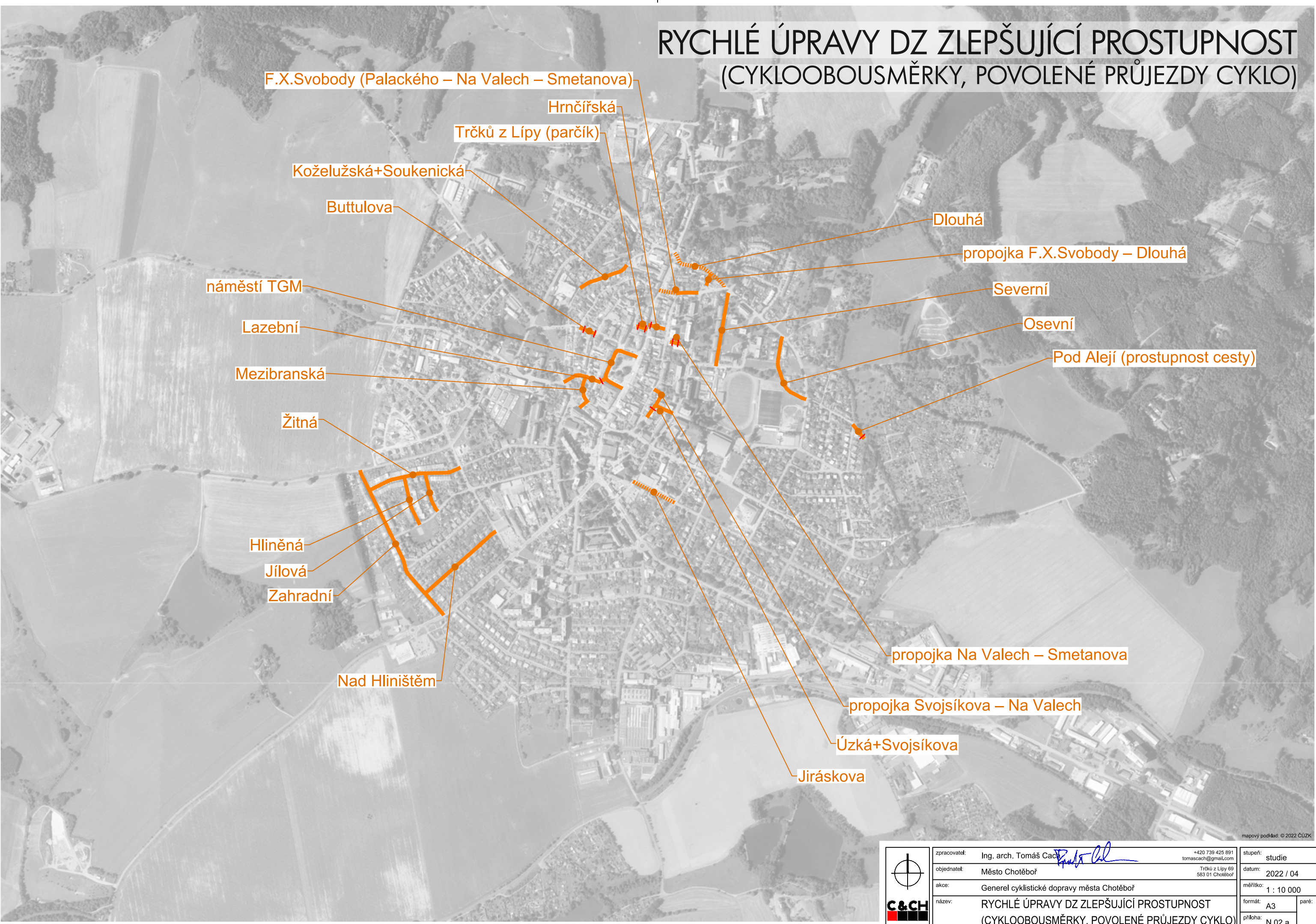



mapový podklad: © 2022 ČÚZK

	zpracovatel: Ing. arch. Tomáš Čadec		stupeň: studie	
	objednatel: Město Chotěboř		datum: 2022 / 04	
	akce: Generel cyklistické dopravy města Chotěboř		měřítko: 1 : 10 000	
	název: RYCHLÉ ÚPRAVY DZ ZLEPŠUJÍCÍ PROSTUPNOST (CYKLOOBOUSMĚRKY, POVOLENÉ PRŮJEZDY CYKLO)		formát: A3	paré:
			příloha: N.02.a	

RYCHLÉ ÚPRAVY DZ – CHRÁNĚNÉ ALTERNATIVY

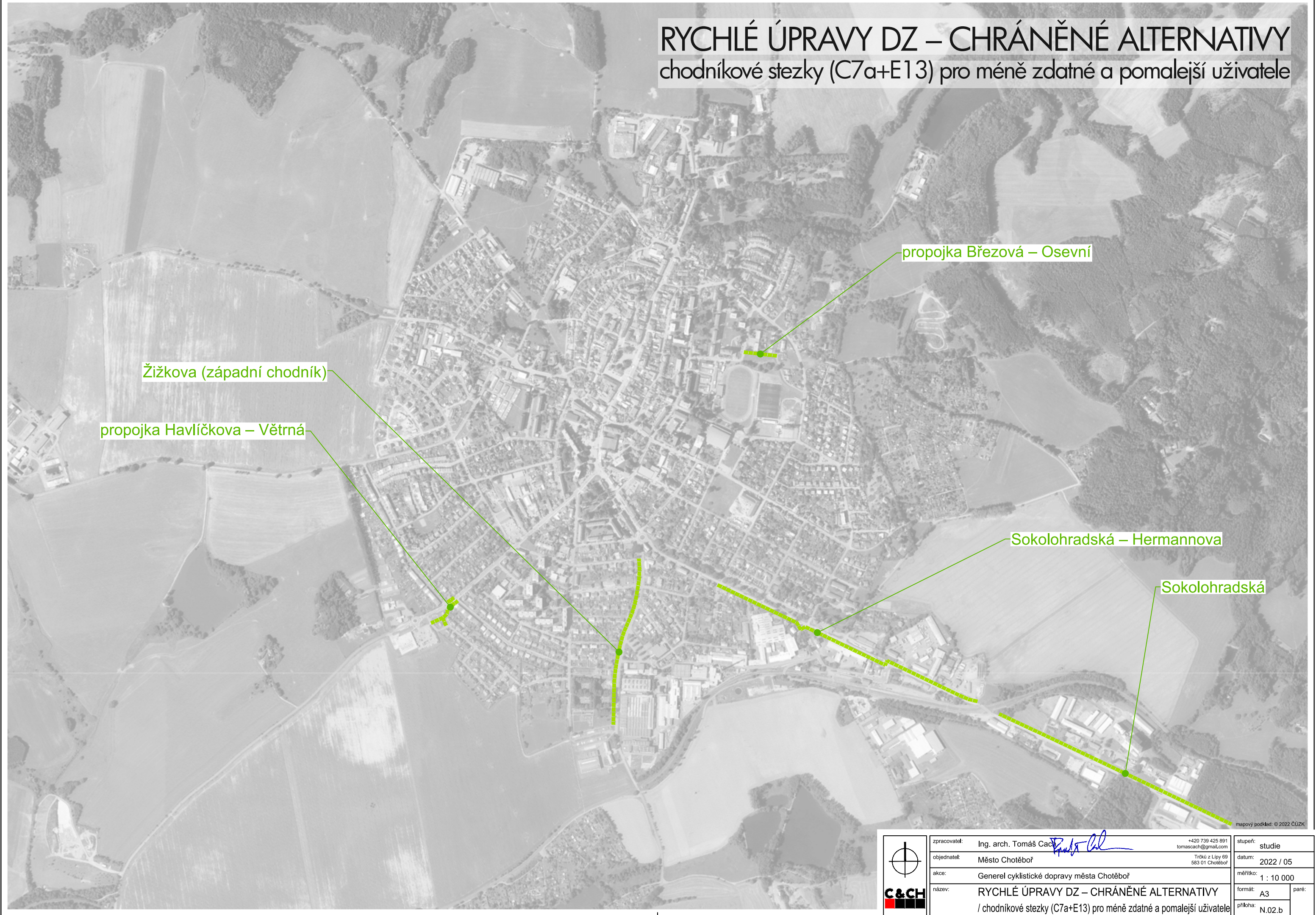
chodníkové stezky (C7a+E13) pro méně zdatné a pomalejší uživatele



	zpracovatel: Ing. arch. Tomáš Čadec 		stupeň: studie	
	objednatel: Město Chotěboř		datum: 2022 / 05	
	akce: Generel cyklistické dopravy města Chotěboř		měřítko: 1 : 10 000	
	název: RYCHLÉ ÚPRAVY DZ – CHRÁNĚNÉ ALTERNATIVY		formát: A3	paré:
	/ chodníkové stezky (C7a+E13) pro méně zdatné a pomalejší uživatele		příloha: N.02.b	

PLOŠNÉ ZKLIDŇOVÁNÍ PROVOZU V ZÁSTAVBĚ

/ ZÓNY 30 (nebo klidnější, např. obytné zóny atd.)

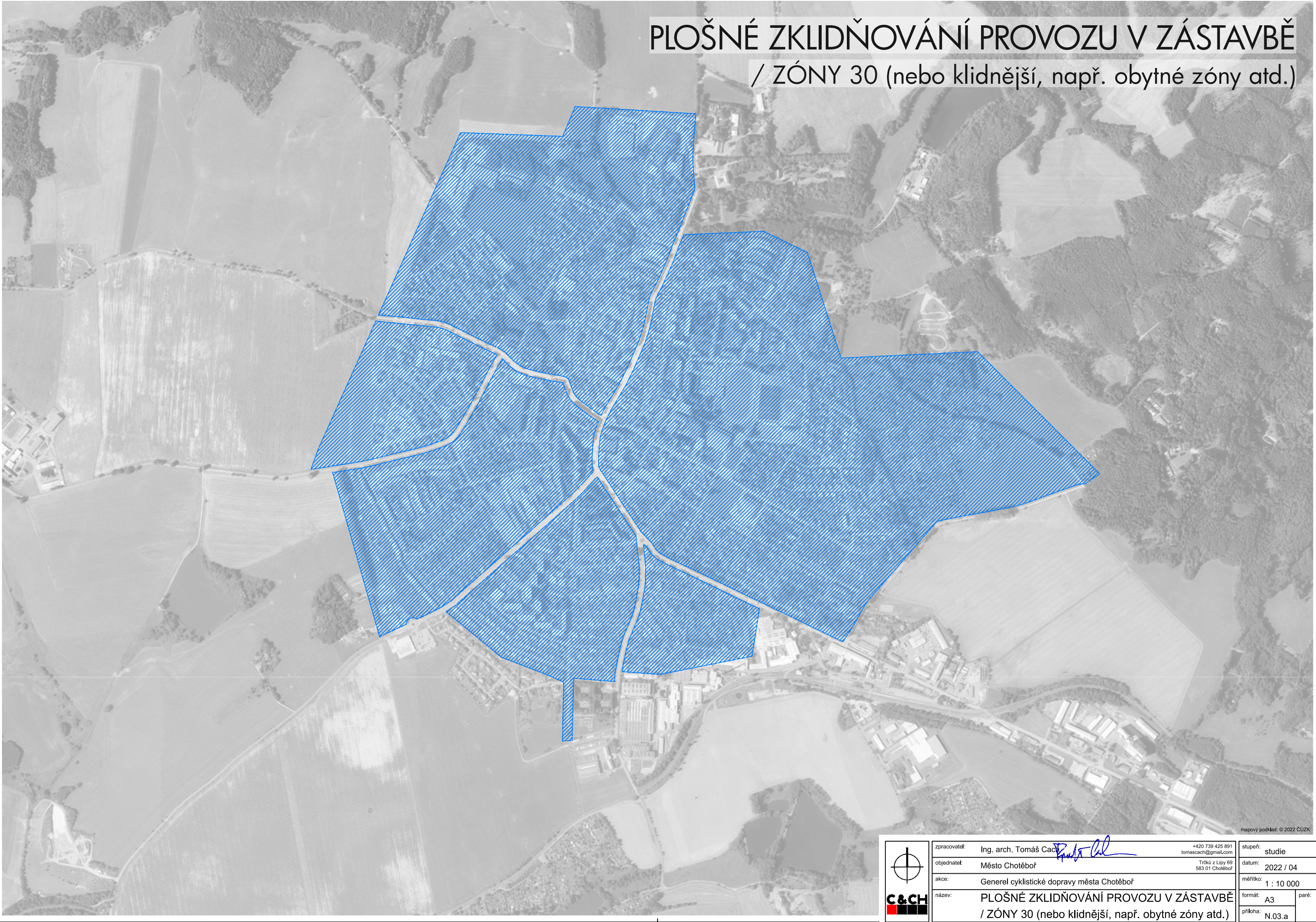

mapový podklad: © 2022 ČÚZK

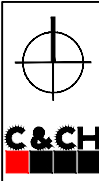

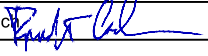
zpracovatel: Ing. arch. Tomáš Čadec 		+420 739 425 891 tomascach@gmail.com		stupeň: studie	
objednatel: Město Chotěboř		Trčků z Lipy 69 583 01 Chotěboř		datum: 2022 / 04	
akce: Generel cyklistické dopravy města Chotěboř				měřítko: 1 : 10 000	
název: PLOŠNÉ ZKLIDŇOVÁNÍ PROVOZU V ZÁSTAVBĚ				formát: A3	paré:
/ ZÓNY 30 (nebo klidnější, např. obytné zóny atd.)				příloha: N.03.a	

PLOŠNÉ ZKLIDŇOVÁNÍ PROVOZU V ZÁSTAVBĚ / ZÓNY 30 (nebo klidnější, např. obytné zóny atd.)

stávající obytná zóna
(Jetelová)

liniové omezení rychlosti na 30 km/h místo zóny
(Krále Jana – Palackého v oblasti náměstí TGM)

případné zachování 50 km/h
(U Střelnice)

případné zachování 50 km/h + hlavní komunikace
(Železnohorská)

stávající obytná zóna
(Větrná – Polní)

...atd. k diskusi

mapový podklad: © 2022 ČÚZK

	zpracovatel: Ing. arch. Tomáš Čadec		stupeň: studie	
	objednatel: Město Chotěboř		datum: 2022 / 04	
	akce: Generel cyklistické dopravy města Chotěboř		měřítko: 1 : 10 000	
	název: PLOŠNÉ ZKLIDŇOVÁNÍ PROVOZU V ZÁSTAVBĚ / ZÓNY 30 (nebo klidnější, např. obytné zóny atd.)		formát: A3	paré:
			příloha: N.03.b	

CHRÁNĚNÁ PROPOJENÍ / VÝBĚR K PŘÍPRAVĚ A REALIZACI

stezka Chotěboř – Svinný
(při jižní straně silnice č. 348)

obnova hist. cestní sítě / pozemkové úpravy
(oblast „U Božích muk“ / Chotěboř – Svinný)

zelené propojení hist. jádro – volná krajina
(Slavíčková – Obecňák – Mezní – Nádržka)

zelené propojení hist. jádro – volná krajina
(Březová – Třešňovka – Na Spravedlnosti)

obnova hist. cestní sítě
/ pozemkové úpravy
(oblast „Na Spravedlnosti“)

stezka Sokolohradská
(podél silnice č. 345)

chráněný přesmyk Fominova
(Mezibranská – V Drázkách)

chráněný přesmyk Krále Jana
(V Drázkách – Doubravka – Legií)

přesmyk / bypass OK
(F.X.Šaldy – Krále Jana)

obnova hist. cestní sítě / pozemkové úpravy
(oblast „U Břevnického křížku“ / Chotěboř – Břevnice)

	zpracovatel: Ing. arch. Tomáš Čadec		stupeň: studie	
	objednatel: Město Chotěboř		datum: 2022 / 04	
	akce: Generel cyklistické dopravy města Chotěboř		měřítko: 1 : 10 000	
	název: VYBRANÉ CHRÁNĚNÉ VAZBY A TRASY / k projekční přípravě, resp. prověřování a projednávání		formát: A3	paré:
			příloha: N.04.a	

CHRÁNĚNÁ PROPOJENÍ / VÝBĚR K PŘÍPRAVĚ A REALIZACI

stezka Chotěboř – Svinný
(při jižní straně silnice č. 348)

obnova hist. cestní sítě / pozemkové úpravy
(oblast „U Božích muk“ / Chotěboř – Svinný)

zelené propojení hist. jádro – volná krajina
(Slavíčková – Obecňák – Mezní – Nádržka)

zelené propojení hist. jádro – volná krajina
(Březová – Třešňovka – Na Spravedlnosti)

obnova hist. cestní sítě
/ pozemkové úpravy
(oblast „Na Spravedlnosti“)

stezka Sokolohradská
(podél silnice č. 345)

chráněný přesmyk Fominova
(Mezibranská – V Drážkách)

chráněný přesmyk Krále Jana
(V Drážkách – Doubravka – Legií)

přesmyk / bypass OK
(F.X.Šaldy – Krále Jana)

obnova hist. cestní sítě / pozemkové úpravy
(oblast „U Břevnického křížku“ / Chotěboř – Břevnice)



zpracovatel:	Ing. arch. Tomáš Cech	+420 739 425 891 tomascach@gmail.com
objednatel:	Město Chotěboř	Trčků z Lipy 69 583 01 Chotěboř
akce:	Generel cyklistické dopravy města Chotěboř	
název:	VYBRANÉ CHRÁNĚNÉ VAZBY A TRASY / k projekční přípravě, resp. prověřování a projednávání	

stupeň:	studie	
datum:	2022 / 04	
měřítko:	1 : 10 000	
formát:	A3	paré:
příloha:	N.04.b	